

Smit A-A (1:100)

De angivne koter til P4 gælder færdig gulv  
belægning: alm. slidlag.

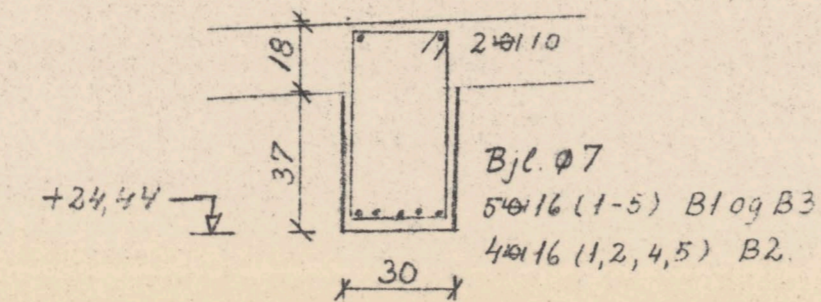

Smit V-V (B1-B2-B3)

B4: skjult bjælke, armering 6 nr 16.

oversigt 1:100

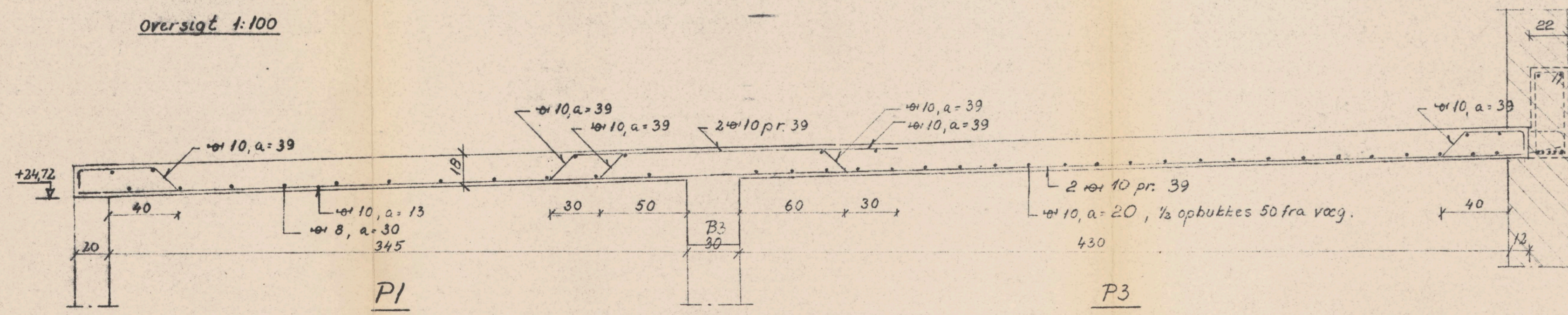

Arm. i bjælker og vægge ikke vist

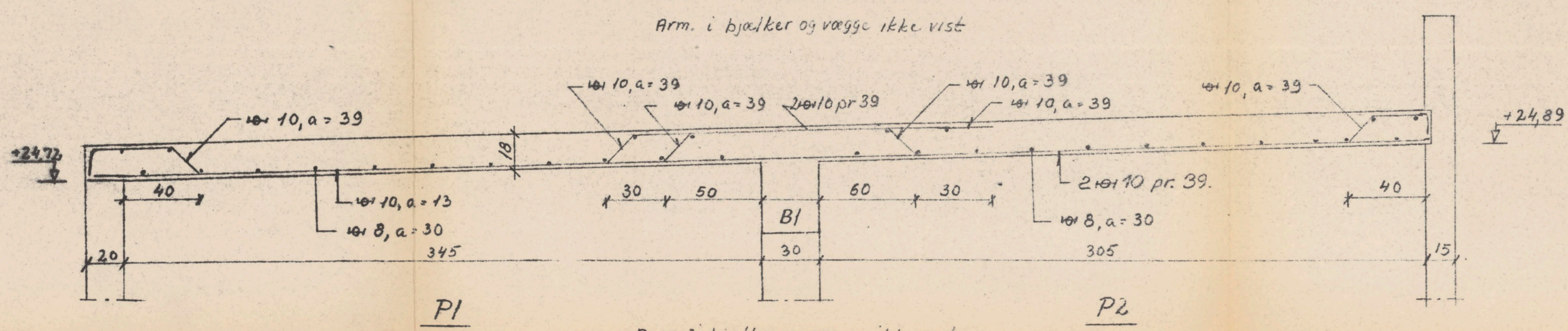

Arm. i bjælker og vægge ikke vist

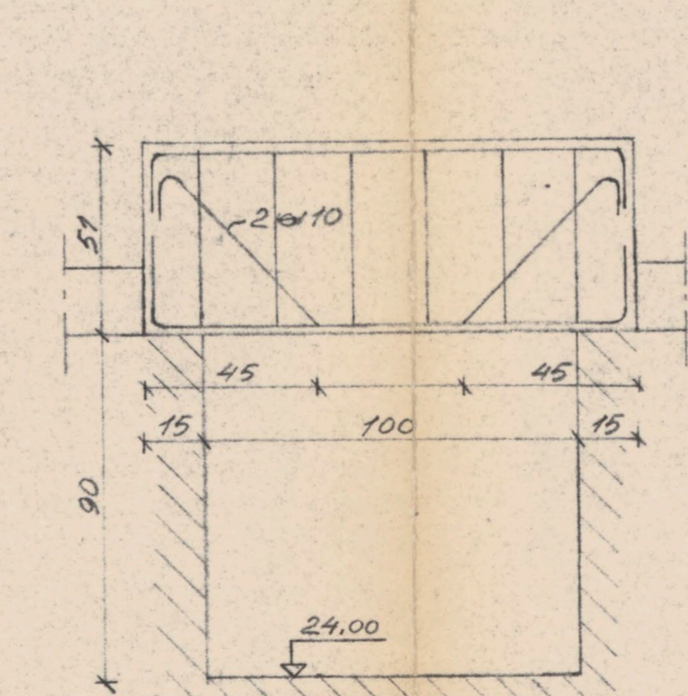

B6 - udsparring for varmerør.

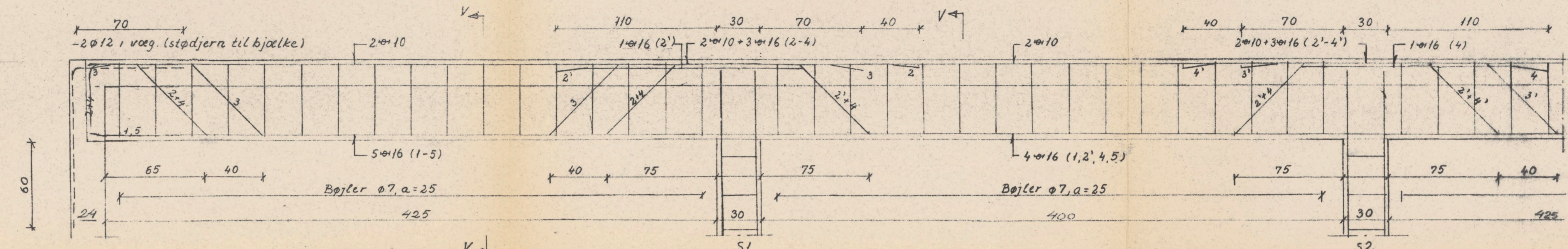

B1

S1 og S2: 30x30 cm  
4 φ 16  
φ 7 pr 24

B2

B3

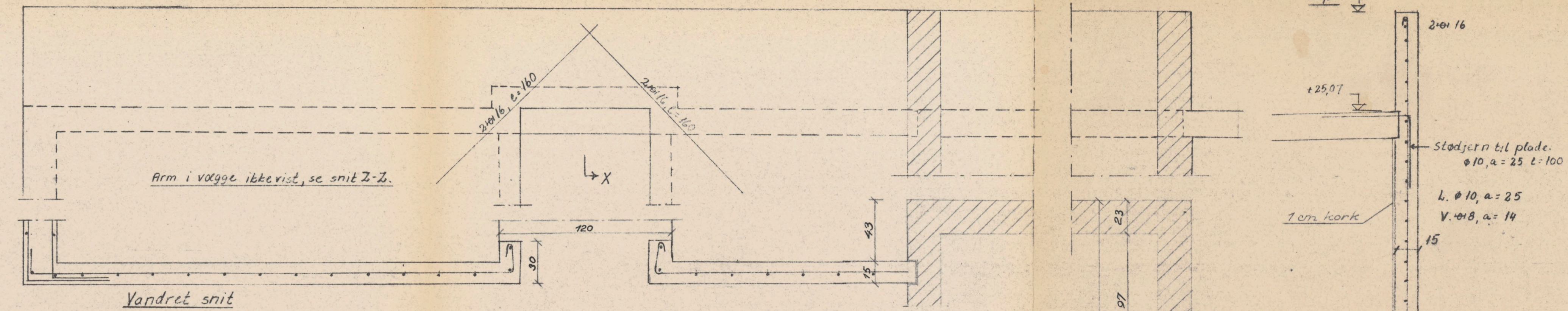

Vandret snit

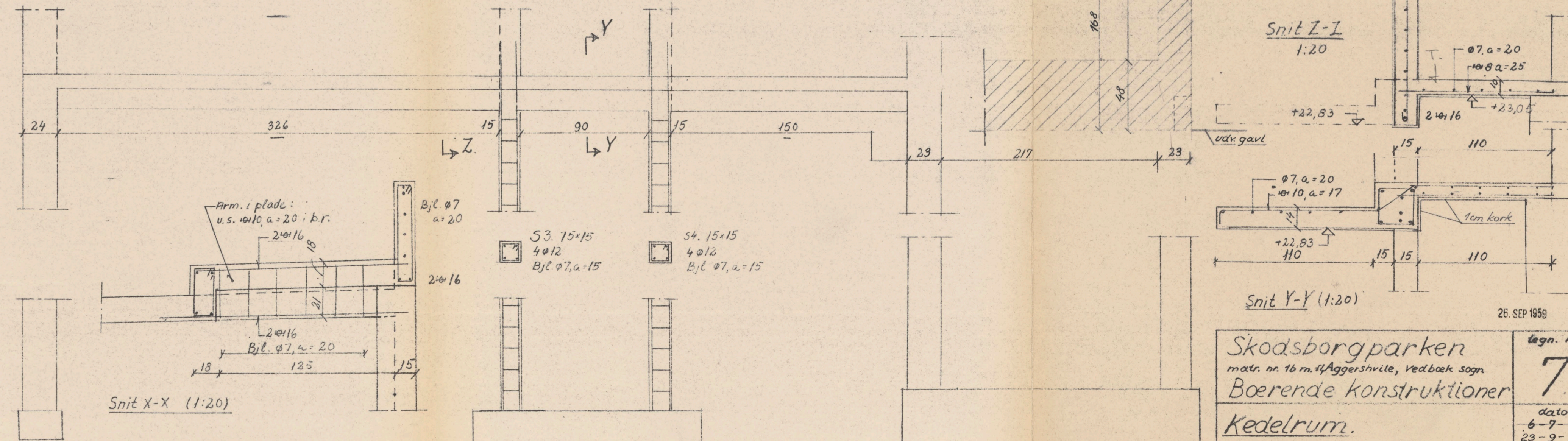

Smit Z-Z  
1:20

Smit X-X (1:20)

Opstalt V4 og V5 samt skorstenfundament.

Skodsborgparken		tegn. nr.
matr. nr. 16 m. Aggershrule, Vedbæk sogn		7
Boerende konstruktioner		dato
Kedelrum.		6-7-59
Bjælker og plader.		23-9-59.
K. E. Burgard Jensen, civilingeniør		maat
"Tiljevang", Havdrup, Telefon 03 391 171.		1:100 1:20

26 SEP 1959