

C. E. Jensen
Landeretsagfører
H. C. Andersens Boulevard 13
Ml. 5400

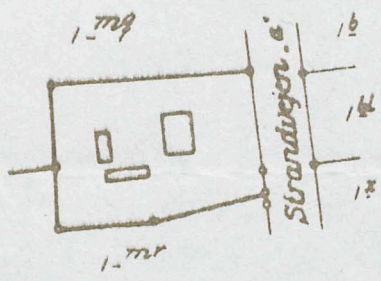
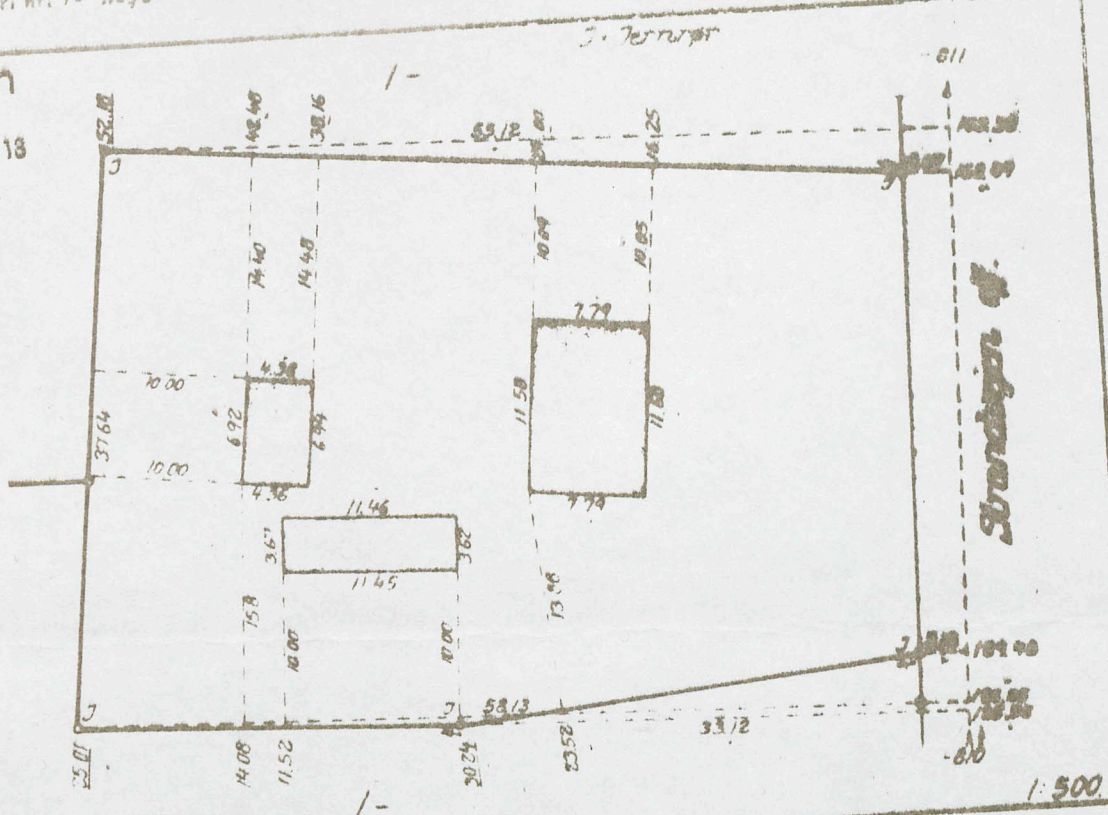

MATR. NR. 1-⁷⁷²⁵

Agerstue m.m.,

SOGN: Vedbak,

HERRED: Sokkelund,

AMT: Københavns.

Areal beregnet efter måling 1885 m².

Overensstemmende med matriculerkort
Hækkorn: 1
0 td. 0 sk. 0 fk. 0 1/4 alb.

Udstykningen approberet dages dato
1. april 1963 i teratet, den 10. APR. 1963

P. Witke
8

Udfærdiget den 12. januar 1963 i anledning af sammenlægning og udstykning af nr. 124924

UJ00551/1963

Målestok 1:2000

Den danske Landinspektørforening, bl. nr. 3 A.
Chr. Petersens Papirhandel A/S.
Løstøstegade 1-11

Jørgen Edeberg Schmidt
Landinspektør
Christiansholmsvej 38
Klampenborg Telf. Ordrup 8330

J. nr. 1953-95
744