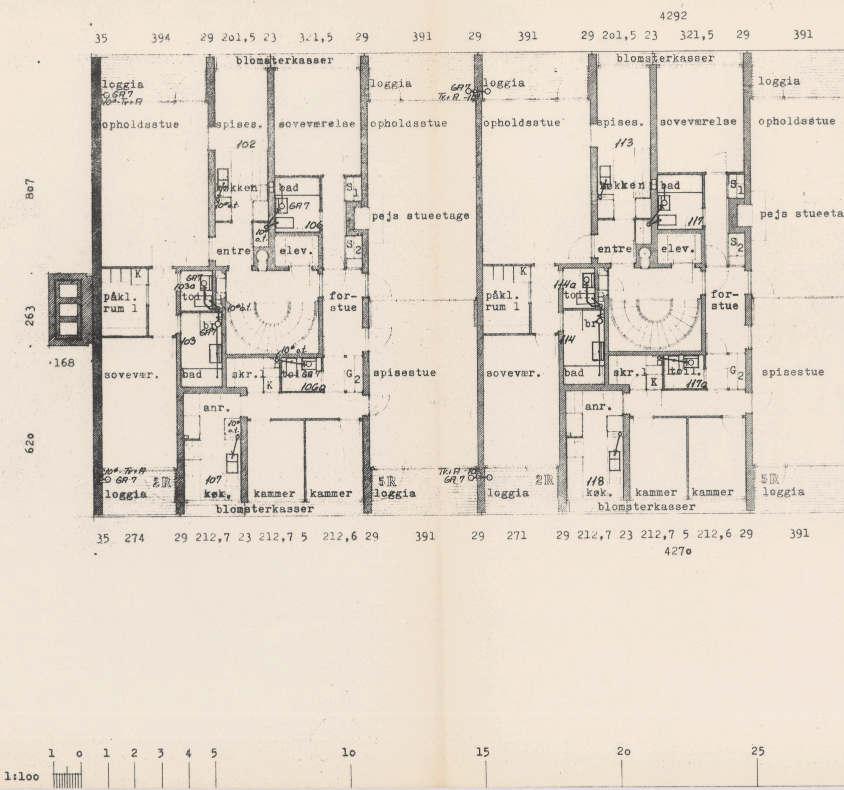
4292
35 394 29 2o1,5 23 321,5 29 391 29 391 29 2o1,5 23 321,5 29 391
blomsterkasser
blomsterkasser
loggia
GA7
10°-Tv+A
loggia
GA7
Tv+A -10°
loggia
loggia
opholdsstue
spises.
soveværelse
opholdsstue
opholdsstue
spises.
soveværelse
opholdsstue
102
113
køkken
bad
køkken
bad
10° o.t.
GA7
106
117
S1
S2
S1
S2
pejs stueetage
pejs stueeta
entre
elev.
entre
elev.
10° o.t.
8o7
263
620
·168
K
påkl. rum 1
K
påkl. rum 1
GA7
103a
toi
10° o.t.
br
GA7
103
114a
toi
br
114
for-stue
for-stue
10° o.t.
sovevær.
bad
skr.1
K
toi
GA7
106a
G2
spisestue
sovevær.
bad
skr.1
K
toil.
117a
G2
spisestue
anr.
anr.
10° o.t.
10°-Tv+A
GA7
2R
107
køk.
kammer
kammer
5R
loggia
loggia
Tv+A -10°
GA7
2R
loggia
118
køk.
kammer
kammer
5R
loggia
blomsterkasser
blomsterkasser
35 274 29 212,7 23 212,7 5 212,6 29 391 29 271 29 212,7 23 212,7 5 212,6 29 391
427o
1 o 1 2 3 4 5 1o 15 2o 25
1:1oo

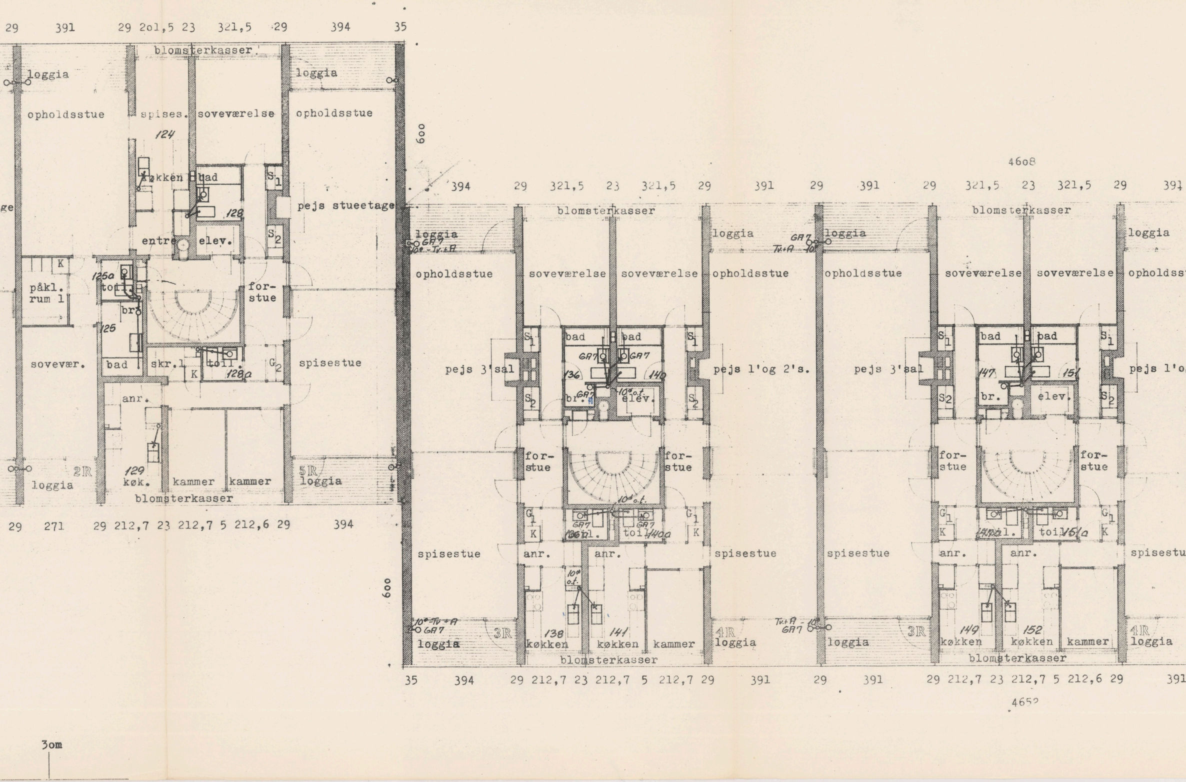
29
391
29 2o1,5 23
321,5
29
394
35
blomsterkasser
loggia
loggia
opholdsstue
spises.
soveværelse
opholdsstue
124
600
køkken
bad
S1
pejs stueetage
128
ge
entre
elev.
S2
K
påkl. rum 1
125a toil.
br.
for- stue
125
soveær.
bad
skr.1
K
toil.
128a
G2
spisestue
anr.
2R
loggia
129 køk.
kammer
kammer
5R loggia
blomsterkasser
29
271
29 212,7 23 212,7 5 212,6 29
394
4608
394
29
321,5
23
321,5
29
391
29
391
29
321,5
23
321,5
29
391
blomsterkasser
blomsterkasser
loggia
GA7
10° - Tv+A
loggia
GA7
Tv+A - 10°
loggia
loggia
opholdsstue
soveværelse
soveværelse
opholdsstue
opholdsstue
soveværelse
soveværelse
opholdss
S1
bad
bad
S1
S1
bad
bad
S1
GA7
GA7
GA7
pejs 3'sal
136
140
pejs 1'og 2's.
pejs 3'sal
147
151
pejs 1'o
10° o.t.
S2
br.
elev.
S2
S2
br.
elev.
S2
for- stue
for- stue
for- stue
for- stue
10° o.t.
G1
GA7
GA7
G1
G1
G1
K
136a toil.
toil 140a
K
K
149a toil.
toil 151a
K
spisestue
anr.
anr.
spisestue
spisestue
anr.
anr.
spisestu
600
10° o.t.
10° - Tv + A
GA7
Tv+A - 10°
GA7
3R
138 køkken
141 køkken
kammer
4R loggia
loggia
3R
149 køkken
152 køkken
kammer
4R loggia
loggia
blomsterkasser
blomsterkasser
35
394
29 212,7 23 212,7 5 212,7 29
391
29
391
29 212,7 23 212,7 5 212,6 29
391
4652
3om

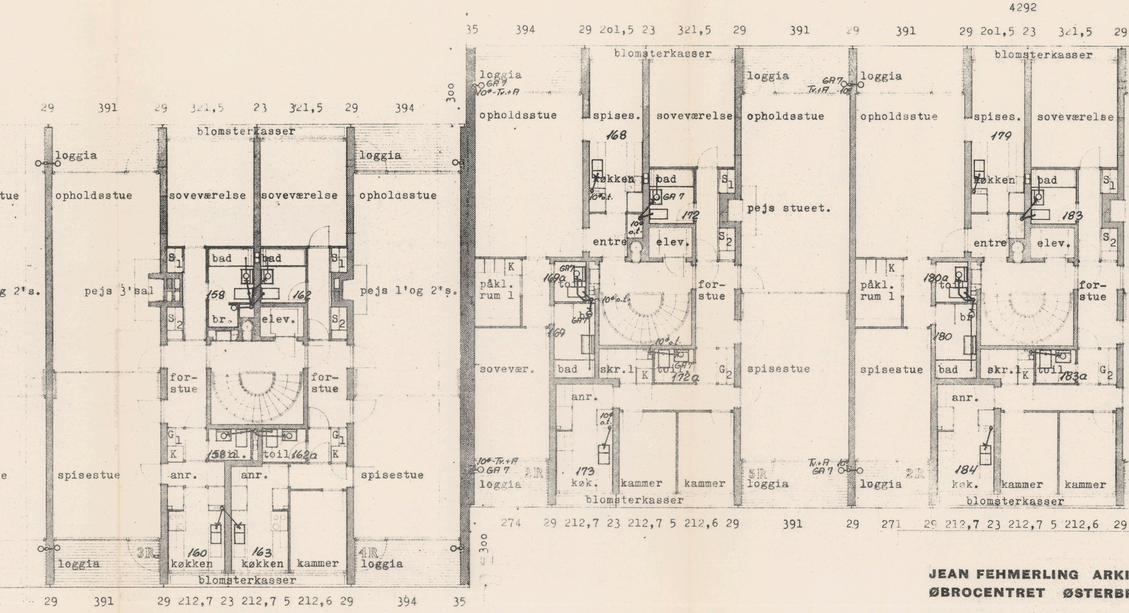
4292
35 394 29 2o1,5 23 321,5 29 391 29 391 29 2o1,5 23 321,5 29
29 391 29 321,5 23 321,5 29 394
300
blomsterkasser
loggia
GA 7
10ø-Tv.+A
opholdsstue
spises.
168
179
soveværelse
køkken
bad
GA 7
10ø o.t.
172
183
S1
S2
pejs stueet.
entre
elev.
pejs 3'sal
pejs 1'og 2's.
g 2's.
tue
158
162
br.
K
påkl. rum 1
169a
180a
toil.
for- stue
forstue
169
180
sovevær.
skr.1
toil
172a
183a
G1
G2
spisestue
anr.
158a
162a
10ø o.t.
173
184
køk.
kammer
2R
3R
4R
5R
Tv.+A 10ø GA 7
160
163
274 29 212,7 23 212,7 5 212,6 29 391 29 271 29 212,7 23 212,7 5 212,6 29
29 391 29 212,7 23 212,7 5 212,6 29 394 35

JEAN FEHMERLING ARKI

ØBROCENTRET ØSTERB

Sag nr.: 491A

Emne: S

Tegn. nr.: H_2

Emne: et

Maal: 1:loo

Dato: no

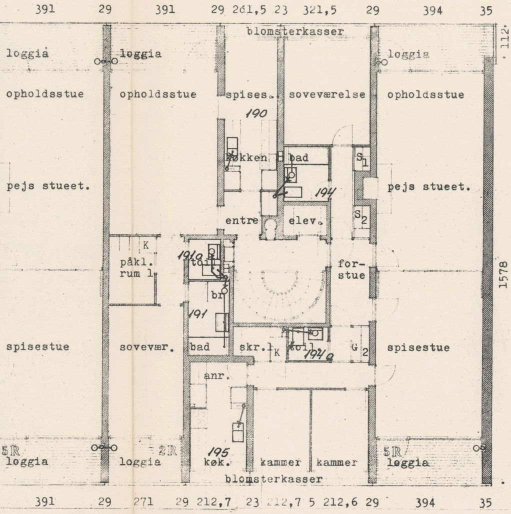
391
29
391
29 261,5 23 321,5
29
394
35
blomsterkasser
112
loggia
loggia
loggia
opholdsstue
opholdsstue
spises.
soveværelse
opholdsstue
190
køkken
bad
S1
pejs stueet.
194
pejs stueet.
entre
elev.
S2
K
påkl. rum 1.
191a
toil
for- stue
br
1578
191
spisestue
sovevær.
bad
skr.
K
toil
194a
G 2
spisestue
anr.
5R
2R
195
5R
loggia
loggia
køk.
kammer
kammer
loggia
blomsterkasser
391
29
271
29 212,7
23 212,7 5 212,6 29
394
35

TEKT M.A.A. TELF. *290355
ROGADE 113 KØBENHAVN Ø

KODSBORGPARKEN

ageplan A_1 A_2 A_3

vember 1959

Målestok	Tegning	Tegn.	31-5-63
1:100	Sanitet Etageplan $A_{1,2,3}$ 1., 2. og 3. sal	Rev.	
Tegn. nr. 405- 403	Anlæg Skodsborgparken Matr.nr. 1mp Aggershvile	**T. Østrem** Civilingeniør F.R.I. Nørre Voldgade 9 København - PA. 6130	